

CD・DVD・BD自動書込み & 印刷システム

MICAR II PBK

ネットワーク対応ディスクパブリッシング機器



主な採用事例

- ・電子帳票メーカー各社のシステムに正式採用
- ・証券、公文書、など電子化文書のアーカイブ
- ・ディスクのコピー装置、配布用ディスクの作成
- ・医療データ(レントゲン画像、CT動画、電子カルテ、レセプトデータ)のアーカイブ

国内生産

高耐久性

高信頼性

MICAR IIは、メディアのさらなる可能性を提案します。

■ 製品の特徴 ■

高耐久のディスク搬送機構

- ・当社特許のディスク搬送機構は国内生産、かつMCBF値100,000回と高耐久性を誇り、デュプリケーターメーカー各社にも採用されております。

連続大量処理に対応

- ・データ書込みドライブを最大4台内蔵しており、複数ジョブの同時処理が可能です。

保守サポート

- ・日本全国でオンサイトの保守サポートを実施しております。

セキュリティ機能の向上

- ・フロントアクセス部(ドア部)の施錠とディスクホルダストッパーにより、不用意なディスクの持出しを防ぐことが可能です。

ディスク検査バージョン

- ・ディスク検査専用のドライブを搭載し、品質検査(初期・定期)を自動で行う事が可能です。

Powered By Kisco

※導入には、設置費、保守費用等が別途必要となります。詳細は、弊社担当営業にお問い合わせください。

MICAR用ソフトウェア

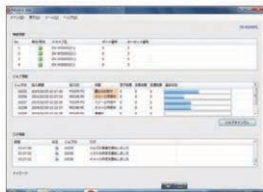

メイン画面

- GUI画面、TCP/IP通信、専用コマンドによる制御が可能
- 自動コピーモード、レーベル印刷モードなど多彩な機能が標準搭載
- 暗号化機能(オプション)

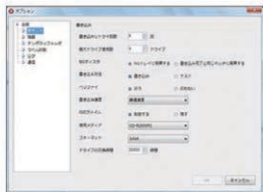

設定画面

- エラー/警告メッセージの自動表示機能
- 処理結果を個別に保存するレポート機能
- 万が一の障害発生時に詳細なログ出力機能

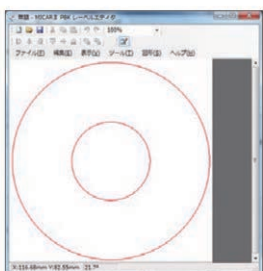

レーベル

- 可変データの設定、シリアルNo、日付時刻などを個別に設定し印刷する事が可能

MICAR II PBK

付属の専用コントロールソフトを使用し、データの書き込みからカラー印刷までの全ての処理を自動化する事が出来ます。PCユニット内蔵タイプです。



音楽、映像、コンピュータプログラム、データベース等の著作物は、著作権法その他の法規、または、お客様との間で締結される使用許諾契約に基づき、その複製や使用について制限されることがあります。複製などをされる前に著作物ごとの条件を充分ご確認の上、本装置を適正にご使用ください。弊社では、お客様による権利侵害行為につき一切の責任を負いたしません。

- 注意** ※正しく安全にお使いいただくためご使用前に必ず「取扱説明書」をよくお読みください。
 ※水、湿気、湯気、油煙等の多い場所に設置しないでください。火災、感電、故障などの原因になることがあります。
 仕様および外観は、製品改良のため予告なく変更することがありますのでご了承ください。

ハードウェア仕様

| | |
|-----------|--------------------------------------|
| 装置型式 | ALW-1004PBK |
| 搭載ドライブ数 | 4台(内蔵タイプ) |
| 搭載プリンタ数 | 1台(インクジェットタイプ) |
| 搭載HDD数 | 3台(システム用1台、データ用2台) |
| ディスクセット枚数 | 100枚 |
| 対応OS | Windows7、Windows10 |
| インターフェース | イーサネット1000BASE-T(10/100/1000BASE-T) |
| 外形寸法 | 440mm(W)×586mm(D)×503mm(H)(プリンター部除く) |
| 重量 | 35kg(プリンター部除く) |

お問い合わせ先

KISCO 株式会社

第三営業部 DSシステムチーム
 東京本社 東京都中央区日本橋本町4-11-2
 〒103-8410 TEL (03)3663-0265 FAX (03)3661-0037
<https://www.kisco-net.co.jp/business/electronics/micar/index.php>

MICAR II PBK / ディスク検査バージョン

付属の専用コントロールソフトを使用し、データの書き込みからカラー印刷まで全ての処理を自動化する事が出来ます。PCユニット内蔵タイプです。



検査専用ドライブを搭載したバージョンでは、品質検査(初期・定期)を自動で行う事が可能です。
 また三菱化学製長期保存用ディスクへの自動書き込みが可能です。

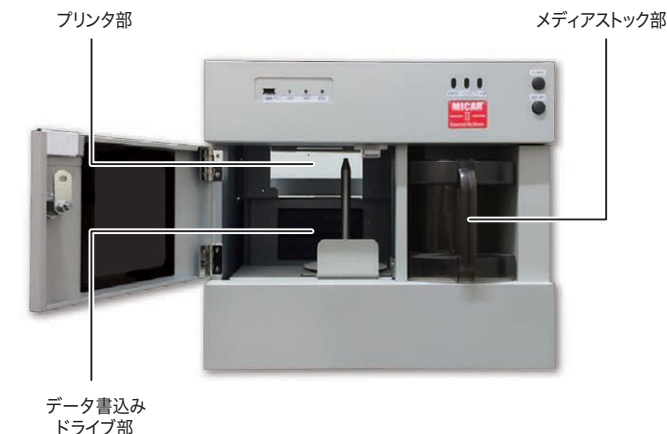

音楽、映像、コンピュータプログラム、データベース等の著作物は、著作権法その他の法規、または、お客様との間で締結される使用許諾契約に基づき、その複製や使用について制限されることがあります。複製などをされる前に著作物ごとの条件を充分ご確認の上、本装置を適正にご使用ください。弊社では、お客様による権利侵害行為につき一切の責任を負いたしません。

- 注意** ※正しく安全にお使いいただくためご使用前に必ず「取扱説明書」をよくお読みください。
 ※水、湿気、湯気、油煙等の多い場所に設置しないでください。火災、感電、故障などの原因になることがあります。
 仕様および外観は、製品改良のため予告なく変更することがありますのでご了承ください。

ハードウェア仕様

| | |
|-----------|--------------------------------------|
| 装置型式 | ALW-1002PBK |
| 搭載ドライブ数 | 標準1台/最大2台(内蔵タイプ) |
| 搭載プリンタ数 | 1台(インクジェットタイプ) |
| 搭載HDD数 | 1台(1台増設可) |
| ディスクセット枚数 | 100枚 |
| 対応OS | Windows10 |
| インターフェース | イーサネット1000BASE-T(10/100/1000BASE-T) |
| 外形寸法 | 430mm(W)×620mm(D)×400mm(H)(プリンター部除く) |
| 重量 | 30kg(プリンター部除く) |

メンテナンス保守

対応時間: 平日9:00~17:00(24時間オプション有り)
 受付時間: 24時間
 委託先: (株)日立システムズ
 同社との連携により日本全国をサポートしております。

記載の各社、各製品名は各社の商標または登録商標です。
 本カタログに記載の内容は改良等により事前の予告なく変更される場合があります。